

energieprestatiecertificaat

bestaand gebouw met woonfunctie

certificaatnummer **20160426-0001856020-1**

straat **Paul Gilsonlaan**

nummer **15** bus

postnummer **1601** gemeente **Sint-Pieters-Leeuw**

bestemming **appartement**

type **-**

bouwjaar **1973**

softwareversie **9.11.0**

berekende energiescore (kWh/m²jaar):

329

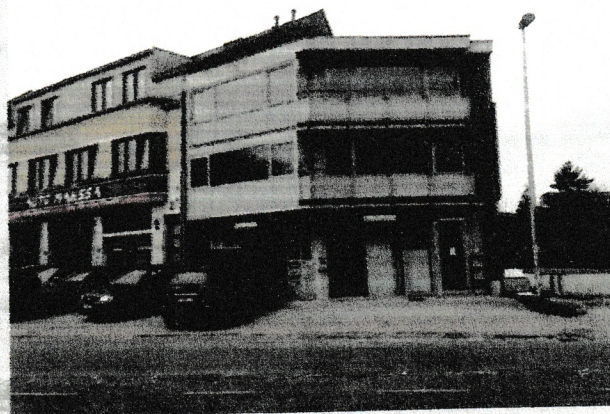

De energiescore laat toe om de energiezuinigheid van appartementen te vergelijken.

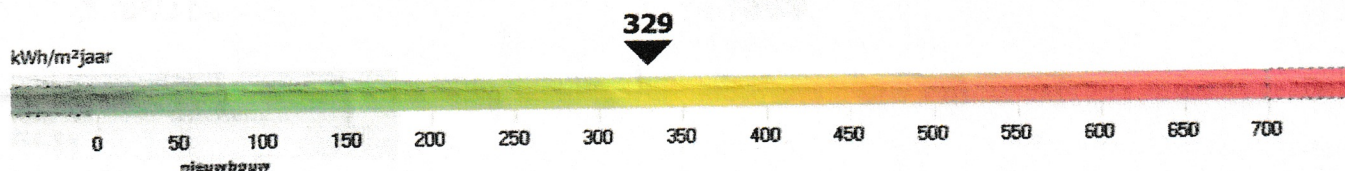

energiezuinig
weinig besparingsmogelijkheden

niet energiezuinig
veel besparingsmogelijkheden

energiesdeskundige

voornaam **MARINE FREDERIQUE** achternaam **GOOD**

erkenningscode **EP16763**

straat **CIRKELSTRAAT**

nummer **12** bus

postnummer **8400** gemeente **OOSTENDE**

land **België**

Ik verklaar dat alle gegevens op dit certificaat overeenstemmen met de door de Vlaamse overheid vastgelegde werkwijze.

datum: **26-04-2016**

handtekening:



Organisme de contrôle agréé

Tel. 0800 82 171 - www.certienergie.be

Dit certificaat is geldig tot en met **26 april 2026**

certificaatnummer 20160426-0001856020-1

straat Paul Gilsonlaan

postnummer 1601 gemeente Sint-Pieters-Leeuw

nummer 15

bus

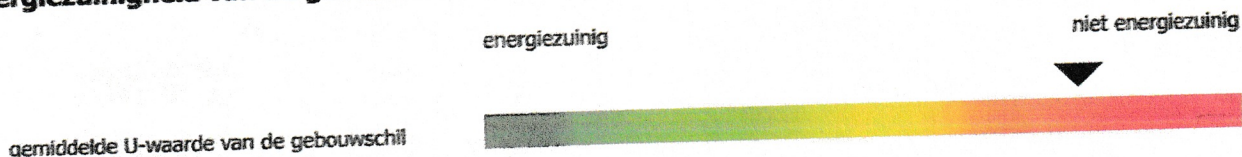
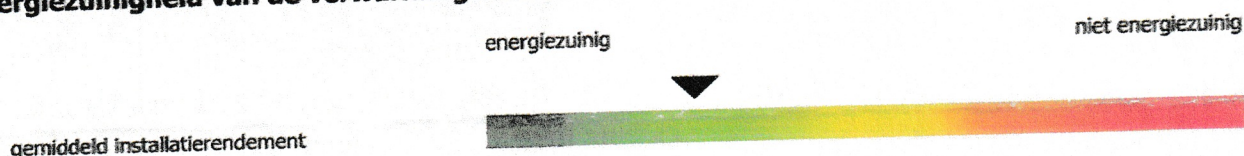
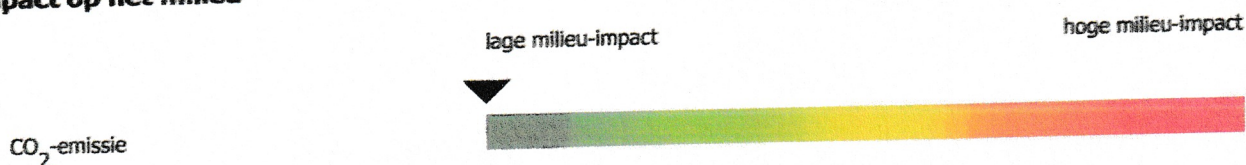
Energiezuinigheid van de gebouwschil**Energiezuinigheid van de verwarmingsinstallatie****Impact op het milieu****Karakteristiek jaarlijks primair energieverbruik**

karakteristiek jaarlijks primair energieverbruik (kWh/jaar)

22.378

De energiescore op het energieprestatiecertificaat wordt verkregen door het karakteristieke jaarlijkse primaire energieverbruik te delen door de bruikbare vloeroppervlakte.

Het karakteristieke jaarlijkse primaire energieverbruik (kWh/jaar) is de hoeveelheid primaire energie die gedurende één jaar nodig is voor de verwarming, de aanmaak van sanitair warm water, de ventilatie en de koeling van de woning. Eventuele bijdragen van zonneboilers en zonnepanelen worden in mindering gebracht.

Het wordt berekend op basis van een standaardklimaat en een standaardgebruik. Dit betekent dat er alleen rekening wordt gehouden met de karakteristieken van de woning en niet met het gebruik van de woning. Het karakteristieke jaarlijkse primaire energieverbruik stemt daardoor niet overeen met het werkelijke energieverbruik, maar laat toe om het energieverbruik van woningen op een objectieve manier te vergelijken.

Het primaire energieverbruik drukt uit hoeveel energie uit fossiele brandstoffen (aardgas, stookolie of steenkool) gebruikt wordt door de gebouwinstallaties. Voor elektrische installaties brengt dat een belangrijk bijkomend verschil teweeg met het werkelijke energieverbruik omdat er niet alleen rekening wordt gehouden met de energie die verbruikt wordt in de woning, maar ook met de energie die verloren gaat bij de productie en het transport van de elektriciteit. Voor één eenheid elektriciteit bij de gebruiker is 2,5 keer zoveel energie nodig in de vorm van aardgas, stookolie of steenkool.

Vrijtekeningsbeding

De aanbevelingen op het energieprestatiecertificaat zijn standaardaanbevelingen, die door de software gegenereerd worden op basis van de invoergegevens van de energiedeskundige volgens een door de Vlaamse overheid vastgelegde werkwijze.

Mogelijk zijn een aantal standaardaanbevelingen praktisch niet uitvoerbaar of risicovol. Soms zijn bij de uitvoering aanvullende aanbevelingen nodig om de kwaliteit van het binnenmilieu of het comfort te behouden of te verbeteren. Verder onderzoek door een adviseur, architect, installateur of aannemer is in sommige gevallen vereist. De opsteller kan niet aansprakelijk gesteld worden voor de schade die ontstaat als de geadviseerde aanbevelingen zonder nader onderzoek of ondeskundig uitgevoerd worden.

De energiedeskundige kan bijkomende opmerkingen of aanbevelingen aan de standaardaanbevelingen toevoegen. U vindt die onder 'Aanbevelingen en opmerkingen van de energiedeskundige'.

Energiewinsten en subsidies voor energiebesparende maatregelen

Informatie over energiewinsten, subsidies of andere financiële voordelen vindt u op www.energiesparen.be

certificaatnummer 20160426-0001856020-1

straat Paul Gilsonlaan

nummer 15

bus

postnummer 1601 gemeente Sint-Pieters-Leeuw

Aanbevelingen voor de verbetering van de isolatie van het platte dak

Aanbeveling: als het platte dak niet of onvoldoende geïsoleerd is, plaats dan (bijkomende) isolatie.

Van 68,1 m² plat dak is de aanwezigheid van isolatie onbekend.

Verder (destructief) onderzoek naar de onbekende invoergegevens is aan te raden. Als het platte dak niet of onvoldoende geïsoleerd is, zal het energieverbruik verminderen door het platte dak (bijkomend) te isoleren. Een energiezuinig dak heeft een U-waarde die kleiner is dan 0,4 W/m²K.

Aanbevelingen voor de verbetering van de isolatie van de buitenmuren

Aanbeveling: als de buitenmuren niet of onvoldoende geïsoleerd zijn, onderzoek de mogelijkheid om de buitenmuren bij de uitvoering van een grondige renovatie (bijkomend) te isoleren.

Van 37,5 m² buitenmuur is de aanwezigheid van isolatie onbekend.

Verder (destructief) onderzoek naar de onbekende invoergegevens en eventuele isolatiemogelijkheden is aan te raden. Als de buitenmuren niet of onvoldoende geïsoleerd zijn, zal het energieverbruik verminderen door de buitenmuren (bijkomend) te isoleren. Een energiezuinige buitenmuur heeft een U-waarde die kleiner is dan 0,6 W/m²K.

Extra verbeteringen door milieuvriendelijke energieproductie

Alleen als de woning voldoende geïsoleerd is of grondige verbouwingswerkzaamheden gepland zijn, is het zinvol om hernieuwbare energiebronnen of warmtekrachtkoppeling in te zetten. Meer informatie over onder andere zonnepanelen, energie uit biomassa of warmtepompen vindt u op de website van het Vlaams Energieagentschap : www.energiesparen.be

Tips voor een goed gebruikersgedrag

De energiescore en het karakteristieke jaarlijkse primaire energieverbruik zijn berekend op basis van een standaardklimaat en een standaardgebruik. Het werkelijke energieverbruik wordt echter ook beïnvloed door de gebruikers en de manier waarop wordt omgesprongen met energie. Op de website www.energiesparen.be/energieprestatiecertificaat vindt u tips voor een goed gebruikersgedrag.

certificaatnummer **20160426-0001856020-1**straat **Paul Gilsonlaan**nummer **15**

bus

postnummer **1601** gemeente **Sint-Pieters-Leeuw****Invoergegevens van de energiedeskundige**

De volgende karakteristieken van de woning zijn door de energiedeskundige in de software ingevoerd. De werkwijze om de invoergegevens te bepalen, is vastgelegd door de Vlaamse overheid. De energiedeskundige mag zich enkel baseren op zijn vaststellingen tijdens het plaatsbezoek en op eventuele bewijsstukken, die voldoen aan de voorwaarden die de Vlaamse overheid heeft opgelegd. Op basis van deze invoergegevens berekent de software de energiescore en worden de standaaraanbevelingen opgesteld. De software gaat bij onbekende invoergegevens uit van aannamen, onder meer op basis van het (ver)bouw- of fabricagejaar.

Meer informatie over de werkwijze, de bewijsstukken en de voorwaarden vindt u op www.energiesparen.be/energieprestatiecertificaat.

Resultaten

berekende energiescore	329	kWh/m ² jaar	gemiddelde U-waarde van de gebouwschil	1,61	W/m ² K
karakteristiek jaarlijks primair energieverbruik	22.378	kWh/jaar	gemiddeld installatierendement	0,72	-
bruikbare vloeroppervlakte	68,12	m ²	CO ₂ -emissie	4.500	kg/jaar

Algemene gegevens

datum plaatsbezoek	22/04/2016		infiltratiedebiet	-	m ³ /m ² h
bouwjaar	1973		thermische massa	zwaar	
beschermd volume	188,70	m ³	niet-residentiële bestemming	geen	

Gebouwschil - verliesoppervlakken

daken of plafonds		plat dak 1			
isolatie - R-waarde	m ² K/W				
oppervlakte	m ²	68,12			
dak of plafond - type		plattendaktype 1			
spouw - aanwezigheid		onbekend			
isolatie - aanwezigheid		onbekend			

hellenddaktype 1 standaard (overige hellende daken)
 hellenddaktype 2 hellend dak in riet
 platdaktype 1 standaard (overige platte daken)

plattendaktype 2 plat dak met constructie in cellenbeton
 plafondtype 1 standaard (overige plafonds)
 plafondtype 2 plafond met constructie in cellenbeton

beglaasde of transparante delen		beglazing 1	beglazing 2	beglazing 3	
oppervlakte	m ²	6,13	3,21	5,75	
begrenzing		buiten	buiten	buiten	
helling	°	verticaal	verticaal	verticaal	
oriëntatie		zuid-oost	noord-west	oost	
beglazing - type		HR-glas 2	HR-glas 2	HR-glas 2	
profiel - type		kunststof 2	kunststof 2	kunststof 2	
zonwering		neen	neen	neen	

dubbel glas gewone dubbele beglazing
 dubbel glas ? dubbele beglazing waarvan de opbouw niet vastgesteld kan worden
 drieluig glas 1 drieluig beglazing zonder coating

drieluig glas 2 drieluig beglazing met coating
 enkel glas enkele beglazing
 HR-glas 1 hoogrendementsbeglazing (ver)bouwjaar vóór 2000
 HR-glas 2 hoogrendementsbeglazing (ver)bouwjaar in 2000 of later
 polycarbonaat 1 polycarbonaatplaten (twee- of drieluig)
 polycarbonaat 2 polycarbonaatplaten (vier- of meerwandig)

geen geen profiel
 hout houten profiel
 kunststof 1 profiel in kunststof met één kamer of geen informatie over het aantal kamers
 kunststof 2 profiel in kunststof met twee of meer kamers
 metaal 1 metalen profiel niet thermisch onderbroken
 metaal 2 metalen profiel thermisch onderbroken
 aor aangrenzende onverwarmde ruimte

gevels

gevel 1					
oppervlakte	m ²	37,48			
begrenzing		buiten			
muur - type		muurtype 1			
spouw - aanwezigheid		onbekend			
isolatie - aanwezigheid		onbekend			

certificaatnummer 20160426-0001856020-1

straat Paul Gilsonlaan

nummer 15

bus

postnummer 1601 gemeente Sint-Pieters-Leeuw

muurtype 1 standaard (overige muren)

muurtype 4

muur breder dan of gelijk aan 10 cm in cellenbeton of massief hout

muurtype 2 muur breder dan of gelijk aan 30 cm in baksteen, snelbouwsteen of geëxpandeerde betonblokken, voorzien van een buitenafwerking

muurtype 5

muur met een dragende structuur in cellenbeton, breder dan of gelijk aan 23 cm

muurtype 3 muur in isolerende snelbouw (maximale λ 0,35W/mK)

aor

aangrenzende onverwarmde ruimte

deuren of panelen

paneel 1

paneel 2

oppervlakte	m ²	4,66	4,37		
begrenzing		buiten	buiten		
deur of paneel - type		niet-metaal	niet-metaal		
spouw - aanwezigheid		onbekend	onbekend		
profiel - type		kunststof 2	kunststof 2		
isolatie - aanwezigheid		onbekend	onbekend		

geen geen profiel

kunststof 2

profiel in kunststof met twee of meer kamers

hout houten profiel

metaal 1

metalen profiel niet thermisch onderbroken

kunststof 1 profiel in kunststof met één kamer of geen informatie over het aantal kamers

metaal 2

metalen profiel thermisch onderbroken

Ruimteverwarming

individuele centrale verwarming

individueel verwarming 1

aandeel in het beschermd volume	m ³	188		
type opwekker		gasketel		
type ketel		niet condenserend gesloten		
regeling watertemperatuur ketel		kamerthermostaat		
stookinrichting		binnen beschermd volume		
fabricagejaar		2008		
ongeïsoleerde leidingen		0m <= lengte <= 2m		
type afgifte		radiatoren/convectoren		
pompregeling		ja		
meest voorkomende radiatorkranen		thermostatische radiatorkranen		
kamerthermostaat		ja		
buitenvoeler		neen		

Sanitair warm water

individueel sanitair warm water

individueel warm water 1

systeem voor		keuken en badkamer		
gekoppeld aan		ja, individueel verwarming 1		
type toestel		combi		
leidingen		gewone leiding		
lengte gewone leiding		<= 5m		

Ventilatie en koeling

type ventilatie		geen mechanische af- of aanvoer		
koelinstallatie (> 50%)		neen		